we are communication magazine
CINCA C-TANK
シンカ・タンク
vol·134
2013·11 －NOVEMBER－

●発行元● 株式会社 シンカ
〒444-1305 高浜市神明町1-1-24 ／TEL0566-54-0555
URL:http://www.cinca.co.jp／e-mail:c-tank@cinca.co.jp

wings-30しんめいしんまち 完売御礼

株式会社シンカ
代表取締役社長　野々山光秋

高浜市神明町に新しい街が誕生しました。
ここwings-30に新たな暮らしを営み・育み・豊かな生活を継承して頂けることになった３０組のご家族の皆様には、それぞれの思いや趣向は異なれどもこの街のコンセプトや永続する「好・住環境」への規範等に快くご理解頂き、調和と大きな絆も同時に誕生しました。
このことは“神明しんまち開発プロジェクト”のテーマである「地域に喜びと、潤いと、感動を与えること」に直結した実績を形成することが出来たと大変嬉しく思う所存です。
ここに改めて多くの方に賛同、ご理解・ご協力を得、完売することが出来ました事、心よりお礼申し上げますと共に、更なるご指導ご鞭撻のほどよろしくお願い申し上げます。

wings-30 フォトヒストリー

2011.11.3撮影
総敷地面積約6,800㎡(約2,000坪)に30区画の土地開発がスタート。広大な土地に、30組の住いづくりが始まりました。

2012.1.23撮影
造成工事が真っ最中。盛土、上下水道、配管、側溝、電柱、道路が敷設されました。

2012.4.2撮影
記念すべき、1軒目のお客様の上棟式。この日を皮切りに続々上棟が始まりました。

2013.10.25現在
建築中・着工まじかの方を除き、お施主様は新生活をスタートされています。来年5月末に全てが完成する予定です。

トピックス ～アラカルト～

2011.10
高浜・Ｔぽーと2Fに『CINCAサテライトスタジオ』を開設!より楽しい暮らしゴコチを提案。沢山のお客様にご来場頂きました。

Area News
高浜で住宅分譲地開発
シンカ
快適な住環境形成
デザインや統一感重視

2011.11.25
各方面からの注目度が高く、中部経済新聞に記事が掲載されました。

2011.12.17
衣浦グランドホテルにて、wings-30の合同契約会を開催。13組の皆様にお越し頂き、契約内容の説明・調印を行いました。

wings-30 耳より ニュース

wings-30しんめいしんまち・完売記念!

3択 おおいり 大入クイズ 開催のお知らせ!

開催期間　2013.11.15(金)～12.15(日)
開催場所　高浜・Tぽーと2F特設会場

★会場に掲載されているクイズに答えて、
2000円分の商品券をもらっちゃおう♪
30名さまに抽選でプレゼント!

当選発表　12.16(月)
サテライト会場、弊社ホームページにて発表。

賞品発送　直接当選者さまのお宅にお送り致します。

皆さんふるって、ご応募ください♪
サテライトへGO!!　お待ちしてます(^^)

“祝”完成
OH!my home

●Kさんの家●

『高浜市』

●素敵な家が完成しましたね。

「海や空の青に似合う、白い塗り壁の家」に憧れていました。タイミングよく、好環境で会社に近い土地が見つかり、間取りが決まるまで結構時間がかかりましたけど悩んだ分、愛着のある家が完成しました。

こだわったのは、「目線を気にしない中庭」「吹き抜け」「家事動線が考慮されている」ことです。ちょうど妻の出産と重なり、何から何まで決断の連続。物づくりがどれだけ大変かがよくわかりましたね。休みの日は、よく家づくりの研究をしてました。

新しい家にも慣れ、今、家具と収納で悩み中。生まれた子供のように、家も一緒に成長させていきたいと思います。ありがとうございました。

無垢の床材と塗り壁は、海と空の青に似合います。部屋全体がとても明るいですね。

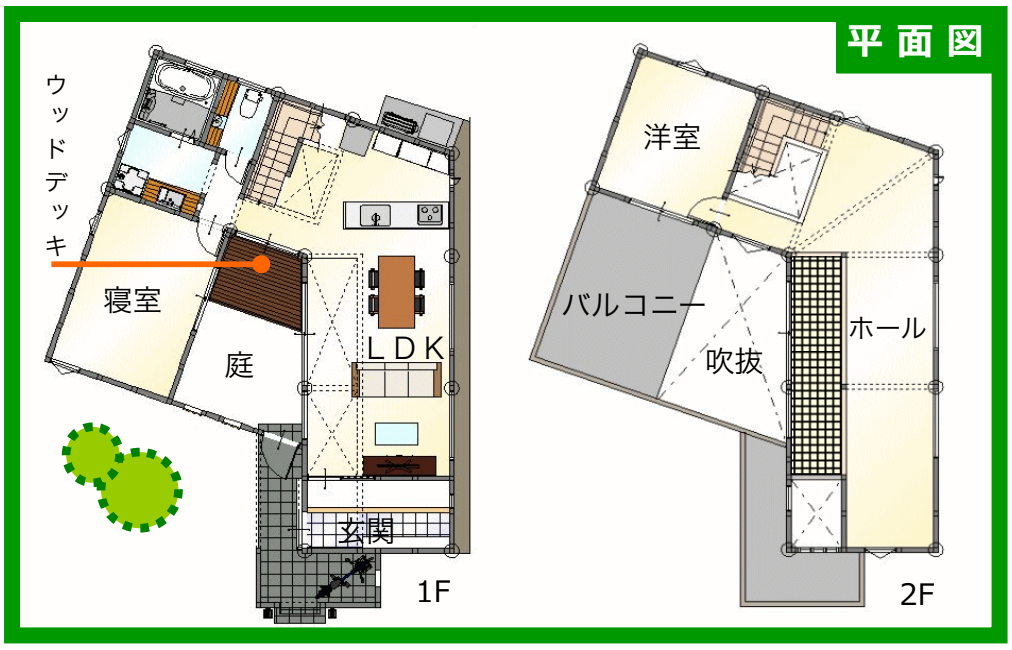

●Yさんの家●

『高浜市』

↑傾斜が緩やかになるように工夫された、リビング階段。階段を上がると、2階のホールへ。とても広々しています→

●家づくりの話をお聞かせください。

子供が学校に通いやすい場所を探していたところ、ここにめぐり合うことができました。私は、シルバニアファミリーみたいなかわいい家が希望で、主人は私に任せてくれてありがたかったです。

娘は、自分の部屋ができて本当に喜びましたね。それが親にとってもうれしかったです。

これにしてよかったなぁと思うことは、扉を全て引き戸にしたところ。安全面とデッドスペースがないという事からそうしたんですが、これは正解だったと思います。

私が気に入っているのは、玄関とキッチンの間に取り付けたステンドグラスです。庭で野菜を作ったり、砂場を作ったり・・・いろいろと楽しんでいます。ありがとうございました。

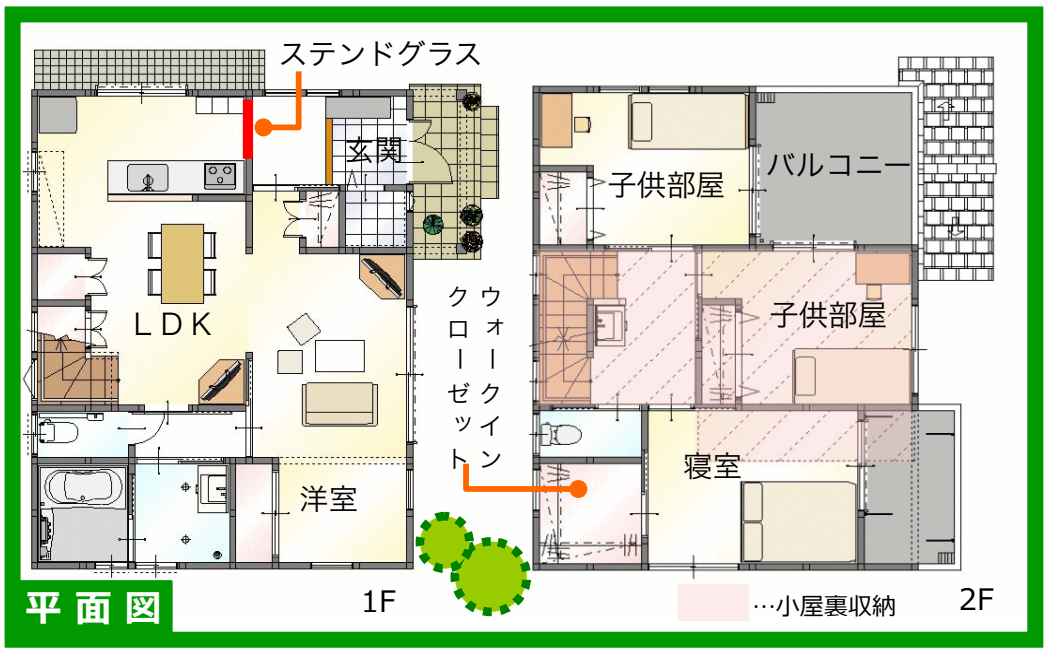

CINCA